



INSTRUCTIVO SANITARIO DE BIOSEGURIDAD COVID-19

En Cruceros Skorpios, siempre comprometidos con el bienestar y seguridad de nuestros pasajeros, personal y colaboradores, hemos implementado el siguiente Protocolo a través de un Instructivo Sanitario de Bioseguridad debido a la contingencia por el COVID-19, el cual se aplicará rigurosamente en todos nuestros cruceros de la Ruta Nómades de Patagonia del año 2022.



RECEPCION Y EMBARQUE DE PASAJEROS

- *Uso obligatorio de mascarilla al ingresar a Terminal Marítimo Skorpios.*
- *Embarque parcializado de pasajeros, programada por grupos desde las 17.00 hrs. Se le indicará su turno con su ejecutiva de ventas.*
- *Documentos a presentar al momento del check in:*
 - **PASAJEROS EXTRANJEROS**
Comprobante de vacunación junto al documento de identidad, el que será válido como Pase de Movilidad. Quienes no cuenten con sus vacunas, deberán presentar un test PCR de máximo 48 horas antes del embarque.
 - **PASAJEROS CHILENOS**
Pase de Movilidad vigente o certificado PCR 48 horas antes del embarque.
- *Todos los pasajeros Chilenos y Extranjeros deberán hacerse en forma obligatoria, un Test de Antígeno y completar la Declaración de Salud y la Autorización de Embarque y Desembarque. Valor test de antígeno \$10.000 (USD 15).*

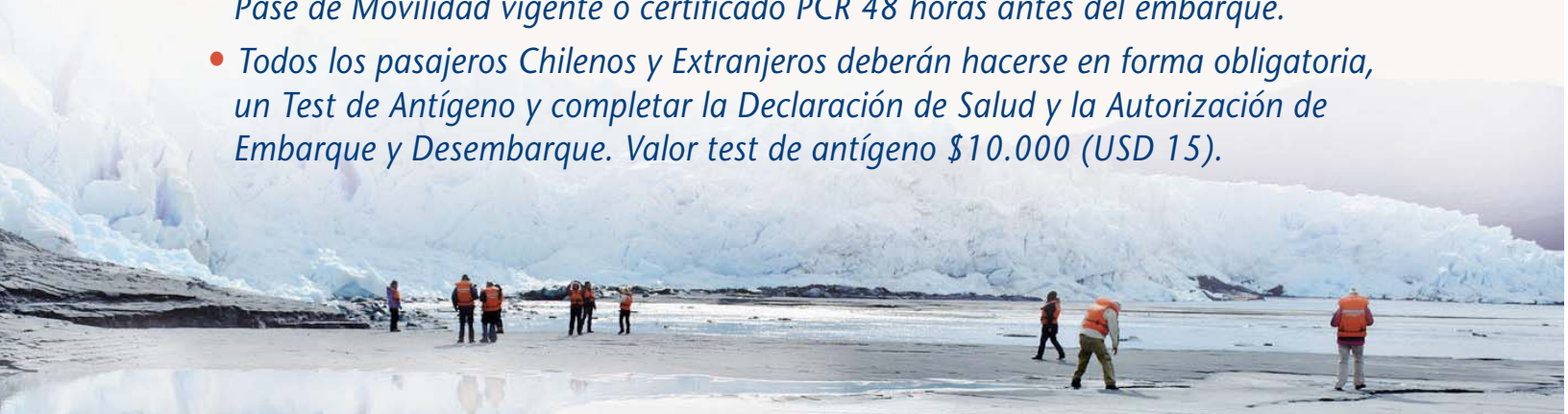



RECEPCION Y EMBARQUE DE PASAJEROS (Continuación) _____

- *Menores de 18 años están exentos de normativa anterior. Sí deben cumplir con el antígeno Nasofaríngeo o salival.*
- *Control de temperatura al ingreso a la nave.*
- *Sanitización de maletas y equipaje en punto limpio del Terminal. Embarque por área de cubierta popa de la nave.*
- *Entrega de Kit de COVID (mascarillas, alcohol gel)*



BIOSEGURIDAD A BORDO EN NAVEGACION

- *Charla de Seguridad y Bioseguridad.*
- *Presentación Protocolo Sanitario de Bioseguridad al inicio del crucero, vía CCTV.*
- *Mantener distanciamiento en forma prudente.*
- *Programa de limpieza y sanitización de cabinas: una vez al día.*
- *Programa de limpieza de áreas comunes: sanitización permanente de mesas, sillas, superficies en bar, comedor y puntos de contacto frecuente.*
- *Inyección y extracción de aire individual de cabinas.*
- *Autocontrol diario de temperatura a los pasajeros: Dos veces al día, al desayuno y la cena, en dispositivo indicado.*
- *Dispensadores de alcohol gel y pediluvios en áreas comunes.*
- *Médico o Paramédico a bordo para la atención exclusiva de pasajeros, con kit de medicamentos para enfermedades comunes y medicamentos exclusivos para COVID.*

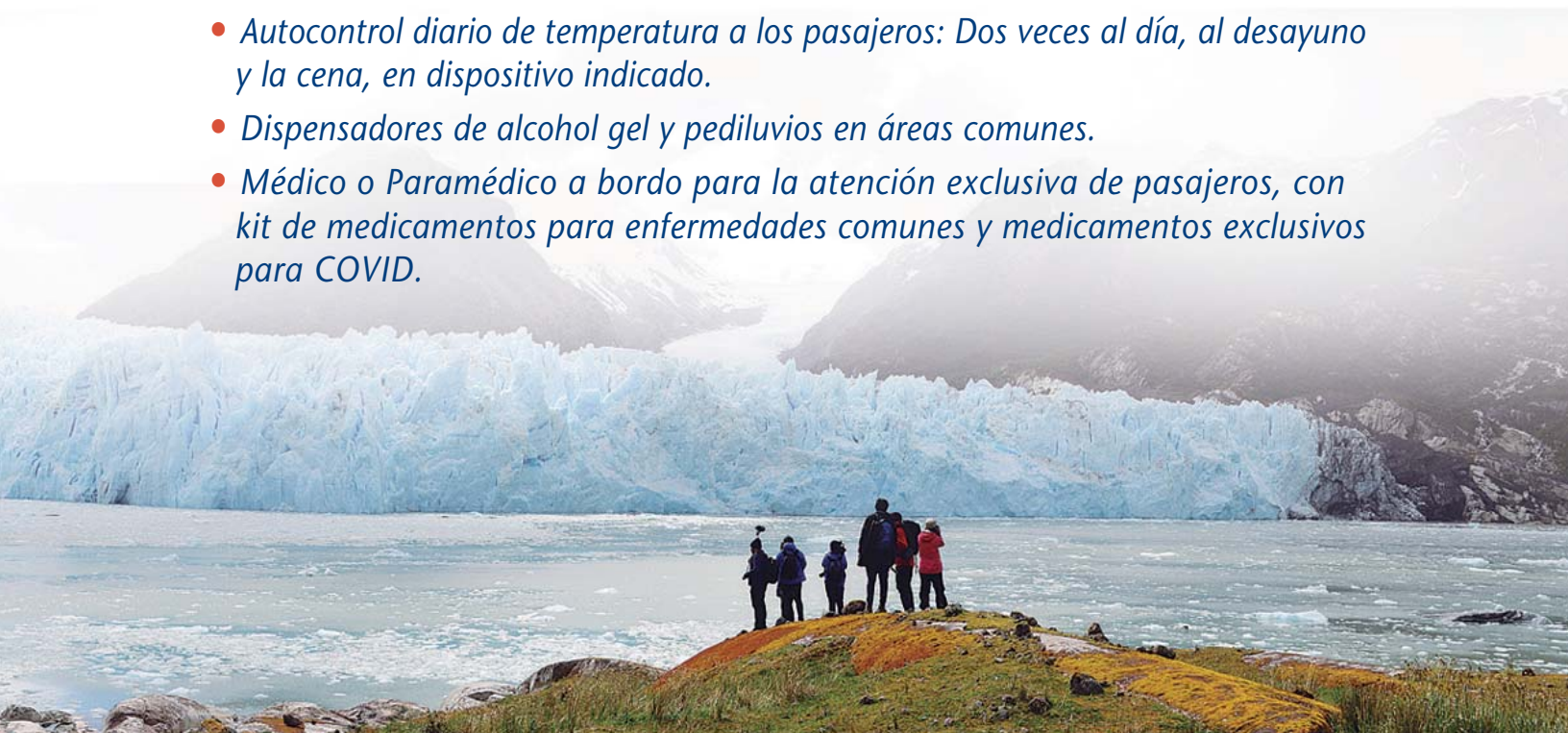



COMEDOR, BARES & SALONES

COMEDOR

- Dispensadores de alcohol gel al ingreso y autocontrol de temperatura.
- Distancia de 2 metros entre bordes de mesas.
- Asignación de mesa según aforo en comedor y salones.
- Menú en monitor LED al ingreso o informe del garzón.
- Alimentos y vajilla sanitizados.
- Servilletas de papel desechable.
- Manejo de alimentos según protocolo sanitario.

BARES Y SALONES

- Aforo restringido según capacidad para mantener distanciamiento.



AREAS COMUNES

- Para el tránsito al interior del barco se deberá usar en forma prudente la mascarilla y también en los desembarcos en visitas a poblados.



ACTIVIDADES & EXCURSIONES

DESEMBARCOS

- Aforo de 30 personas por bote de desembarco, en turnos.
- Demarcación en asientos de los botes y áreas de tránsito.
- Autocontrol de temperatura al ingreso y salida de la nave.
- Prohibido consumir alimentos en pueblos y ciudades visitadas.
- Uso obligatorio de pediluvios al ingreso y salida de la nave.



TRIPULACION A BORDO

- El uso de mascarillas del personal es obligatorio además de cumplir con el reglamento de control diario de temperatura.
- Personal capacitado en bioseguridad y normas de higiene y sanitización.



A TENER PRESENTE

- Por temas de aforo y protocolos COVID se mencionan las siguientes modificaciones a nuestros cruceros tradicionales.
- La cena del Capitán y Baile, se realizarán con las medidas sanitarias pertinentes.
- Los horarios de comidas serán los siguientes:
 - Desayuno 07:00 - 08:30 hrs. | • Té 17:00 - 18:00 hrs.
 - Almuerzo 13:00 - 14:30 hrs. | • Cena 20:00 - 21:30 hrs.
- No hay estacionamiento de cortesía en el Terminal Marítimo Skorpios, existe un convenio con Auto Parking Tepual, con costo adicional.

IMPORTANTE

ESTAS NORMAS DE PROTOCOLO DE COVID PODRAN VARIAR EN LA MEDIDA QUE SE ACERQUEN LAS FECHAS DE ZARPE Y/O SEGUN DICTE LA NORMATIVA VIGENTE DEL MINISTERIO DE SALUD DE CHILE O NORMATIVA ADICIONAL DEL GOBIERNO DE CHILE.

Naviera y Turismo Skorpios S.A.
Agosto 2022

www.skorpios.cl

